आर्थिक कठिनाइमा सहायता

यदि तपाईंलाई स्थानीय कर (रेट्स) तिर्न सहायता चाहिन्छ भने, किस्ताबन्दि योगनाहरु उपलब्ध छन्।

तपाईंले ब्याजरहित साप्ताहिक, पाक्षिक वा मासिक रुपमा डाइरेक्ट डेबिट किस्ताबन्दि योजना मार्फत आफ्नो स्थानीय कर बिस्तारै तिर्नको लागि आवेदन दिन सक्नुहुन्छ।

आवेदनहरू पुरा गर्न करिब पाँच मिनेटको समय लाग्छ र तपाईंको सम्पत्ति नम्बर रेट्स एण्ड भेलुएशन नोटिस मा सूचीबद्ध भएको हुनुपर्छ।

थप जान्न **hume.vic.gov.au/rates** मा जानुहोस् वा 9205 2200 मा स्थानीय कर सम्बन्धि टोली (Rates team) लाई फोन गर्नुहोस्।

समयावधि कटेको स्थानीय करको ब्याज तिर्नबाट बच्नको लागि, समयमा नै भुक्तानी गरेको निश्चित गर्नुहोस्।

सडक किनारा (कर्बसाइड) को फोहोरको शुल्कमा परिवर्तन

खानेकुरा र बगैंचाका बिनहरू (हरियो बिनहरू) अब ह्युमको स्तरिय घरधुरी बिन सेवाको अंश भएको छ। हरियो बिनको शुल्क अब तपाईंको फोहोर र रिसाइकल बिनको साथमा कर्बसाइड फोहोर शुल्कमा जोडिने छ।

यदि तपाईंसँग विगतमा वैकल्पिक हरियो बिन थियो भने, अतिरिक्त शुल्क तपाईंको रेट्स नोटिसबाट हटाइएको छ।

अतिरिक्त वा ठूला बिनहरूको लागि छुट्टै शुल्कहरू अझै पनि लागू हुन्छन्।

hume.vic.gov.au/waste-service-charge मा जानुहोस्

भाषा सहायता

- العربية
- ܐܬܘܪܝܐ
- 简体中文
- English
- فارسی
- Ελληνικά
- हिन्दी
- Italiano
- Lebanese
- नेपाली
- ਪੰਜਾਬੀ
- Türkçe
- اردو
- Tiếng Việt

ह्युमलिङ्क (HumeLink)

बहुभाषी टेलिफोन सूचना सेवा

सोधपुछ 9205 2200

للمعلومات باللغة **العربية**	9679 9815
ܡܕܥܢܘܬܐ ܒܠܫܢܐ ܐܬܘܪܝܐ	9679 9809
Za informacije na **bosanskom**	9679 9816
Za informacije na **hrvatskom**	9679 9817
Για πληροφορίες στα **ελληνικά**	9679 9818
Per avere informazioni in **italiano**	9679 9819
За информације на **српском**	9679 9820
Para información en **español**	9679 9821
Türkçe bilgi için	9679 9822
Muốn biết thông tin tiếng **Việt**	9679 9823
अन्य भाषाहरूको लागि....	9679 9824

अन्य भाषाहरूमा जानकारीको लागि यहाँ जानुहोस्-

hume.vic.gov.au/translate

हामीसँग जोडिनुहोस्

9205 2200

contactus@hume.vic.gov.au

hume.vic.gov.au/subscribe

HumeCityCouncil

HUME CITY COUNCIL

हाम्रो बढ्दो र गर्व लाग्ने विविध समुदायलाई टेवा पुर्याउदै।

तपाईंले २०२४/२५ मा तिरेको स्थानीय करले वर्षभरि काम गर्छन् र ह्युम समुदायका सबैका लागि जीवनभरका सेवाहरू र महत्त्वपूर्ण परियोजनाहरूको लागि कोष उपलब्ध गराउँछ।

तपाईंका पछिल्ला रेट्स नोटिसहरू इलेक्ट्रोनिक रूपमा पठाउने विकल्प रोज्नुहोस् र **$२५० को भौचर** जित्ने चिट्ठामा जानुहोस्।

hume.vic.gov.au/e-notices

हामीले वारुन्दजेरी वाइ-वारुङ (Wurundjeri Woi-wurrung) लगायत गुनुङ-विलम -बल्लुक (Gunung-Willam-Balluk) कुलका विद्यमान परिवारका सदस्यहरू लाई ह्युम सहर रहेको भूमिको परम्परागत संरक्षकको रूपमा चिन्दछौँ।

HUME CITY COUNCIL

हामी हाम्रो बढ्दो समुदायलाई मद्दत गर्न जिम्मेवारीपूर्वक लगानी गर्दैछौं

आर्थिक वर्ष २०२४/२५ को बजेटले हाम्रा पुस्तकालयहरू, मनोरञ्जन केन्द्रहरू, प्रिस्कूलहरू, मातृ तथा बाल स्वास्थ्य र वृद्ध तथा अपाङ्गता कार्यक्रमहरू लगायतका विभिन्न दैनिक सेवाहरूका लागि $३३० मिलियन प्रदान गर्नेछ।

आगामी १२ महिनाको $१५४.८२ मिलियन सहित आगामी चार वर्षको $६४१ मिलियन भन्दा बढी रकमको नयाँ कोष सामुदायिक सुविधाहरू, सडक, फुटपाथ, पार्क र रिजर्वहरूमा लगानी गरिनेछ।

काउन्सिलको स्थानीय करमा २.७५ प्रतिशत सामान्य वृद्धि भिक्टोरिया सरकारद्वारा स्थापित फेयर गो रेट्स प्रणाली अनुरुप छ, र हामी हाम्रा सेवाहरूलाई सकेसम्म कार्यकुशल र लागत प्रभावकारी रूपमा प्रदान गरिएको सुनिश्चित गर्नका लागि समीक्षा जारी राख्नेछौं।

हाम्रा प्रयासहरू सबैका लागि सम्पन्न, समावेशी र दिगो ह्युमको विकास गर्ने अभियानमा आधारित छन्।

तपाईं काउन्सिलको २०२४/२५ को बजेट बारे hume.vic.gov.au/budget मा थप पढ्न सक्नुहुन्छ।

तपाईंले तिरेको स्थानीय करले दैनिक काम गरिरहेको हुन्छ

यसले असल ह्युम निर्माण गर्न, हाम्रा समुदायहरु सँगै जुट्ने ठाउँहरूमा सहायता गर्न र सय भन्दा बढी कार्यक्रमहरू र गतिविधिहरू प्रदान गर्ने २५ सेवाहरूलाई कोष उपलब्ध गराउन मद्दत गर्छ।

तपाईंले तिरेको स्थानीय करको रकमले हाम्रो बढ्दो र विविध समुदायका आवश्यकताहरूलाई टेवा पुर्याउने परियोजनाहरू सञ्चालन गर्न मद्दत गर्दछ। डलासदेखि बुल्ला, मिक्लेहम, सोमरटन र सबै ठाउँहरु मा, हामी तपाईंको भविष्यको लागि लगानी गर्दैछौं।

काउन्सिलको २०२४/२५ को बजेट बारे थप जान्न यो QR कोड स्क्यान गर्नुहोस्।

तपाईंले हाम्रा केही सेवाहरूको बारेमा थप जान्न तल पढ्न सक्नुहुन्छ वा **hume.vic.gov.au** मा जान सक्नुहुन्छ।

अर्को १२ महिना सम्म तपाईंले तिरेको स्थानीय कर र अन्य शुल्कहरूले निम्न कोषमा मद्दत गर्नेछ:

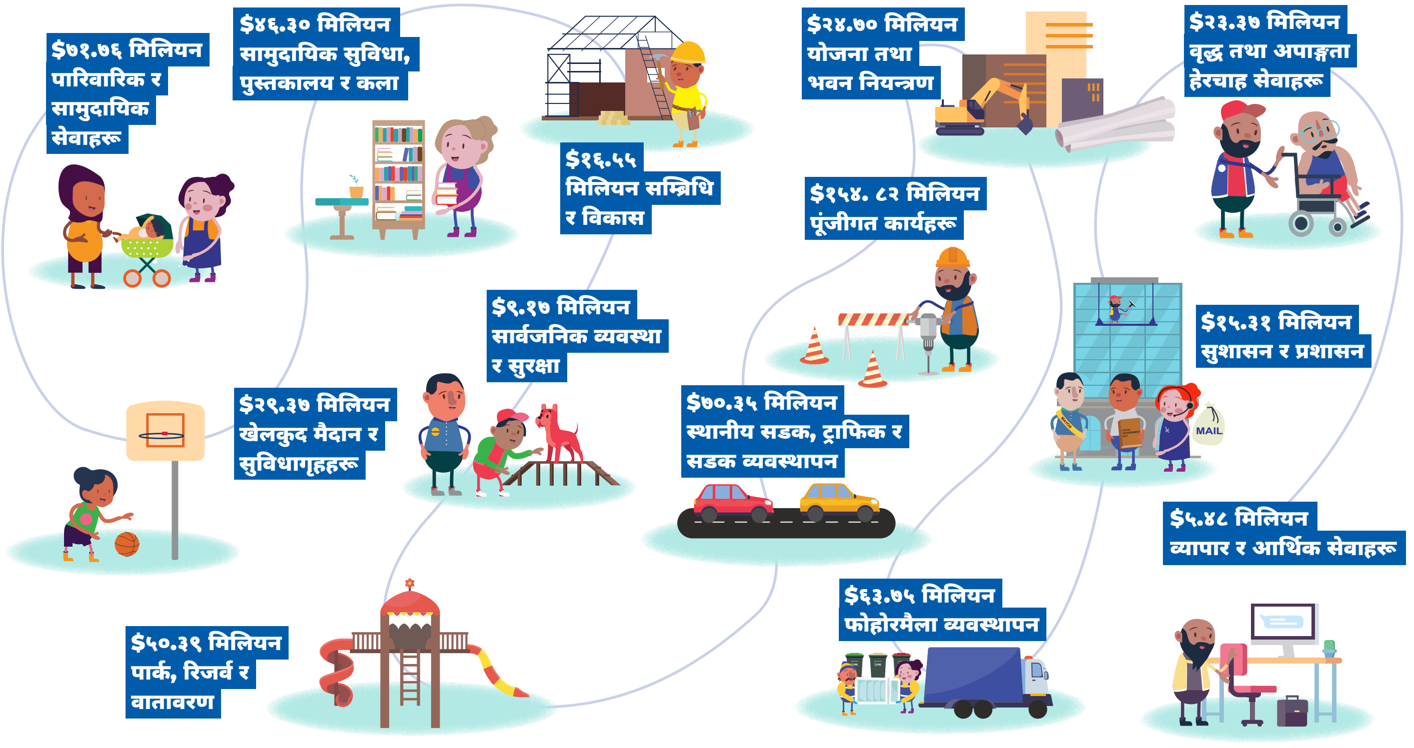

HUME CITY COUNCIL